

Aviso de Ciclón Tropical en el Océano Atlántico

No. Aviso: 03

México, D.F. a 15 de Enero del 2016.

Emision: 09:15h

Servicio Meteorológico Nacional, fuente oficial del Gobierno de México, emite el siguiente aviso:

Síntesis:"ALEX" AHORA COMO TORMENTA TROPICAL

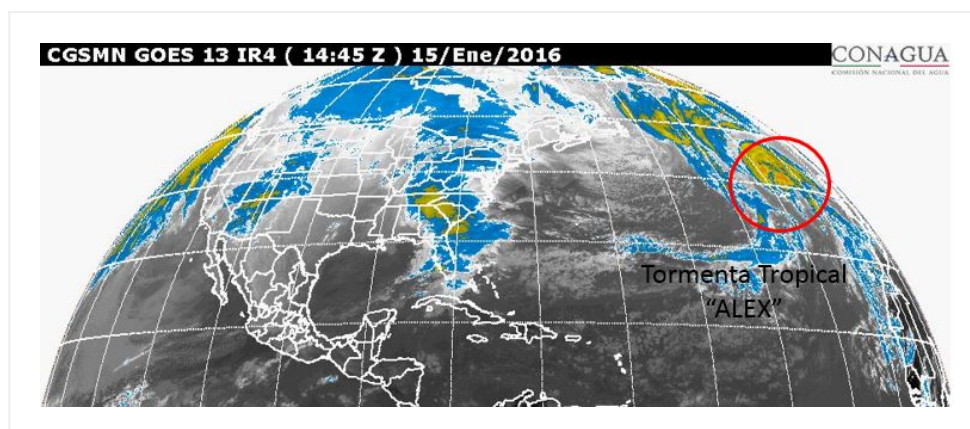

Situación Actual:

"ALEX" ahora como tormenta tropical en el Océano Atlántico, primer ciclón de la temporada 2016, previo al inicio oficial de esta temporada. No afecta al territorio nacional.

Condiciones Actuales		
Hora local (hora gmt)	9:00 (15:00 GMT)	
Ubicación del centro del ciclón	Latitud Norte:39.3°	Longitud Oeste: 27.0°
Distancia al lugar más cercano	5,970 km al noreste de Quintana Roo.	
Zona de alerta [Se establece en coordinación con el CMRE-MIAMI]	-----	
Desplazamiento actual:	Norte (360°) a 44 km/h	
Vientos máximos [km/h]:	Sostenidos: 110 km/h	Rachas: 140 km/h
Presión mínima central [hpa]:	986 hPa	

Condiciones Actuales

Extensión en cuadrantes de radios de vientos y oleaje

Radio de vientos de 95 km/h	280 km NE	280 km SE	55 km SO	75 km NO
Radio de vientos de 63 km/h	260 km NE	280 km SE	130 km SO	185 km NO
Oleaje 4 m	445 km NE	445 km SE	390 km SO	390 km NO
Recomendaciones	A la población en general de los estados mencionados y a la navegación marítima en las inmediaciones del sistema, mantener precauciones y atender las recomendaciones emitidas por las autoridades del Sistema Nacional de Protección Civil.			

PRONÓSTICO VALIDO AL DÍA/HORA LOCAL TIEMPO CENTRO	LATITUD NORTE	LONG. OESTE	VIENTOS [Km/h]	CATEGORÍA	UBICACIÓN (en km)
15/18h	45.1	28.3	120/150	Huracán categoría I	5,900 km al noreste de Quintana Roo.
16/06h	52.7	31.8	120/150	Huracán categoría I	5,780 km al noreste de Quintana Roo.

PRONÓSTICO VALIDO AL DÍA/HORA LOCAL TIEMPO CENTRO	LATITUD NORTE	LONG. OESTE	VIENTOS [Km/h]	CATEGORÍA	UBICACIÓN (en km)
16/18h	57.0	40.0	100/120	Tormenta Tropical	5,470 km al nor-noreste de Quintana Roo.

Aviso No.	Fecha / Hora local CDT	Lat. Norte	Long. Oeste	Distancia más cercana (km)	Viento móx. / rachas	Categoría	Avance
1	13 ene / 15:00	27.1	30.8	1,260 km al sur-suroeste de las Islas Azores y a 5,675 km al este-noreste de las costas Quintana Roo.	85/100	Tormenta Tropical	noreste (55°) a 22 km/h
02	14 ene / 9:15	31.5	28.4	5,870 km al este-noreste de las costas de Quintana Roo. 5,975 km al este-noreste de costas de Yucatán.	140/165	Huracán categoría I	Al nor-noreste (20°) a 31 km/h
03	15 ene / 9:00	39.3	27.0	5,970 km al noreste de Quintana Roo.	110/140	Tormenta Tropical	Norte (360°) a 44 km/h

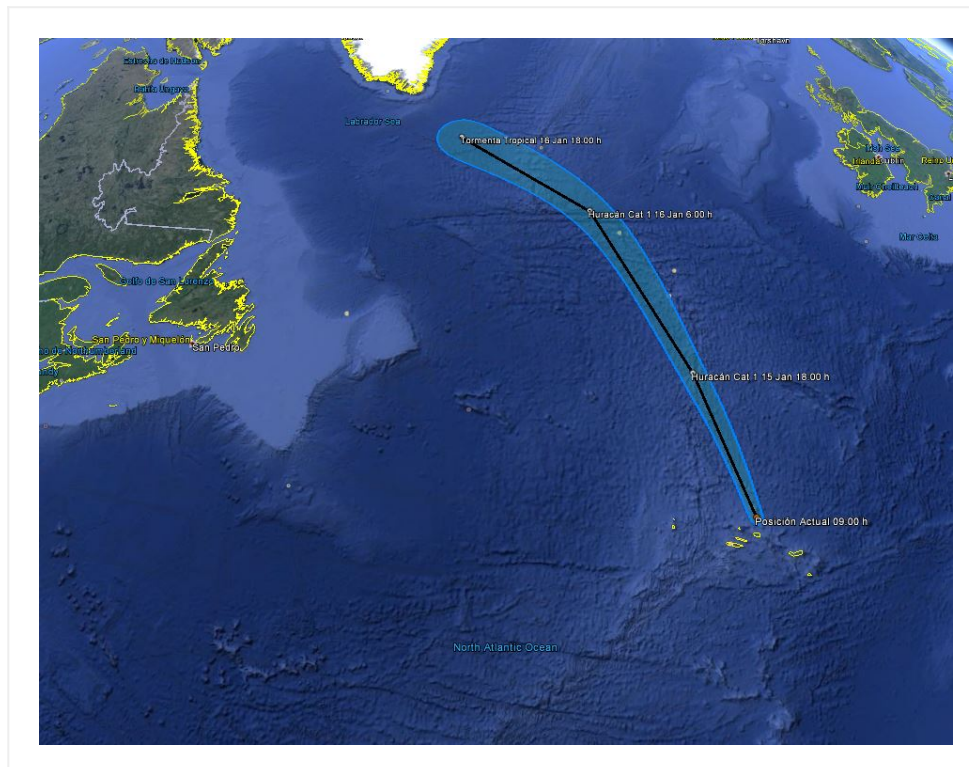

EL SIGUIENTE AVISO SE EMITIRÁ SI OCURREN CAMBIOS SIGNIFICATIVOS EN EL SISTEMA.

Pronosticador: Alex Ramirez

Revisó: Jaime Albarrán